



**FICHE D'INSCRIPTION BADMINTON  
SAISON 2020-2021**

VALANT REÇU

Omnisports de BELBEUF - 76 - www.aob76.com contact@aob76.com

SECTION(S):	
Badminton	
Squash	
Tennis	

NOM :	Prénom :
Adresse :	
CP :	Ville :
Date de naissance :	Ancien adhérent(e) de l'A.O.B. :

Filles     Garçon  
 Adulte     Jeune  
 Oui     Non

Email :	TEL :
---------	-------

EN LETTRES CAPITALES

**PAIEMENT PAR :**

CHEQUES €	C.C.P. €	ESPECES €
-----------	----------	-----------

MOIS	ECHÉANCIER
N1	€
N2	€
N3	€
<b>TOTAL</b>	€

**Parents (tuteur légal) : Nom et Prénom :**

Je soussigné(e) autorise le Responsable de l'AOB à prendre toutes les dispositions et mesures nécessaires et indispensables dans l'urgence, en cas d'accident pouvant arriver sur le lieu d'entraînement ou de compétition.

Signature du Trésorier (ou préciser le nom)	Montant de la cotisation : €
Nom : (Signature)	

**EXTRAIT DU REGLEMENT INTERIEUR GENERAL R.I.G.**

**ART. 04 - DE LEURS OBLIGATIONS**

D'assister régulièrement aux entraînements, et de participer aux compétitions. De veiller à ne pas détériorer le matériel de l'AOB mis à leur disposition. Toute détérioration volontaire du matériel entraînera l'exclusion définitive du CLUB. Ne pas rentrer avec des chaussures de ville dans les bains douches ou dans la salle de sports. Veiller au respect du matériel mis à la disposition par l'AOB et la MAIRIE, et de se comporter dignement. L'usage de boissons alcoolisées est prohibé. L'usage de drogues quelconque est prohibé. Respecter le règlement de leur discipline sportive (possibilité de se procurer - un extrait - auprès des Présidents des Sections sportives respectives). Il est strictement interdit à un adhérent d'amener un non-adhérent pour l'exercice d'une activité sportive de l'AOB sans l'accord du responsable de la section. Avec son accord, le non-adhérent acquittera le ticket visiteur de 5€. Il est strictement interdit aux adhérents musculation de pratiquer le banc de musculation sans la présence d'un autre adhérent dans la salle de musculation. L'adhérent reconnaît avoir été informé de cette interdiction et décharge l'AOB de toute responsabilité en cas d'accident dans la mesure où l'accès à la halle des sports est libre et qu'aucun responsable de l'association n'est en mesure de contrôler cet accès et la bonne utilisation de la salle de musculation. L'alarme de la halle se déclenchant à 23 heures tous les adhérents devront avoir quitté les lieux avant cette heure.

**ART. 05 - DES ADHERENTS PRATIQUANT UNE ACTIVITE SPORTIVE NON FEDEREE**

Il est de l'intérêt des adhérents de souscrire un CONTRAT D'ASSURANCE de personnes. Le Trésorier chargé du Pôle juridique tient à la disposition de ses adhérents des formules de garantie susceptible de réparer les atteintes à leur intégrité physique. (art. 38 de la LOI du 16 juillet 1984 modifiée.) L'AOB ne saurait être tenue pour financièrement responsable des dommages subis par un adhérent, dans le cadre de ses activités sportive, et qui de par sa négligence aurait omis de souscrire la garantie individuelle accident afférente au sport pratiqué.

**ART. 06 - DU PAIEMENT DES COTISATIONS**

Les cotisations sont à payer lors de l'inscription au comptant. Toutefois un paiement échelonné peut être accepté sur simple demande, et à la condition sine qua non de justifier de modestes revenus. (inférieurs à 1 100 euros par mois pour un couple...) Les bénéficiaires de minima sociaux pourront prétendre à un tarif préférentiel sur présentation de leur attestation de paiement de l'ASSEDIC ou de la C.A.F.

Les adhérents ayant inscrit plus de TROIS enfants à l'A.O.B. bénéficieront d'une réduction de 20 % sur l'ensemble de leur cotisation. Le tarif pratiqué diffère selon que l'adhérent habite ou non à BELBEUF. Tout impayé de cotisation de plus de 30 JOURS et/ou à la suite d'un rappel amiable, entraînera l'exclusion définitive du Club. Aucun remboursement de cotisation suivant le mois d'inscription n'est possible ; celle-ci restant acquise à l'A.O.B. (sauf cas de force majeure, comme par exemple : l'accident ou la maladie, avec un certificat médical à l'appui). Le paiement d'un prorata de cotisation n'est envisageable pour une inscription qu'à partir du 1er janvier. Le montant de la cotisation inclus déjà l'indisponibilité des locaux et équipements des sports pour 10 week end (utilisation pour des événements extérieurs organisés par la mairie de Belbeuf par exemple)

Date :	Signature du sportif :	Signature des parents ou du tuteur légal :

Président : AUTRET François - Trésorière : FORTIN Sabine - Secrétaire : MERRE Thomas

# REPRISE DU BADMINTON

La pratique du badminton est de nouveau possible dans tous les équipements sportifs couverts (sauf en Guyane et à Mayotte). La FFBaD vous accompagne dans cette reprise avec une série de mesures pour pratiquer dans des conditions optimales de sécurité.



## LE LIEU DE PRATIQUE



Respect des règles de distanciation sociale de 1 mètre minimum en dehors du court.



Si besoin de monter un filet, de tracer des lignes, une seule personne s'en occupe en portant des gants.

## AVANT DE JOUER



Chacun arrive masqué avec son propre matériel (raquette, volants, gourde, gel hydroalcoolique).



Marquer ses propres volants avec un signe distinctif pour chaque joueur.



Les joueurs doivent se laver les mains ou utiliser du gel hydroalcoolique avant et après avoir joué.

## SUR LE TERRAIN



Utilisation uniquement de ses propres volants préalablement marqués.



Pas de serrage de mains avant ou après la partie.

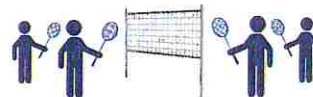

Pratique normale du double.

## RAPPEL DES GESTES BARRIÈRES BADMINTON

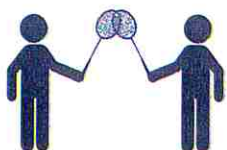

Remplacer les gestes de convivialité (serrage de mains, etc) par un geste avec la raquette.



Renvoyer le volant, quand ce n'est pas le sien, uniquement avec l'aide de la raquette. Ne pas le toucher.

**EN CAS DE SYMPTÔMES, RESPECTEZ LES CONSIGNES SANITAIRES ET RESTEZ CHEZ VOUS.**